ΤΕΙ ΣΤΕΡΕΑΣ ΕΛΛΑΔΑΣ
ΣΧΟΛΗ ΤΕΧΝΟΛΟΓΙΚΩΝ ΕΦΑΡΜΟΓΩΝ
ΤΜΗΜΑ ΗΛΕΚΤΡΟΛΟΓΩΝ ΜΗΧΑΝΙΚΩΝ ΤΕ

TEI of STEREA ELLADA
SCHOOL of TECHNOLOGICAL APPLICATIONS
Department of ELECTRICAL ENGINEERING

ΤΜΗΜΑ ΗΛΕΚΤΡΟΛΟΓΩΝ ΜΗΧΑΝΙΚΩΝ ΤΕ

www.ee.teiste.gr

Ηλεκτρολόγος Μηχανικός ΤΕ

Ο Μηχανικός ΤΕ **εφαρμόζει** παλιά και καινούρια γνώση
δίνει **λύσεις** σε τρέχοντα προβλήματα της παραγωγής
εργάζεται **στο πεδίο** (field engineer)

Σκοπός του Τμήματος: Η παροχή σύγχρονων επιστημονικών γνώσεων και η ανάπτυξη απαραίτητων δεξιοτήτων για την άσκηση του επαγγέλματος του Ηλεκτρολόγου Μηχανικού Τεχνολογικής Εκπαίδευσης σε τομείς όπως:

- λειτουργία και έλεγχος ηλεκτρικών ενεργειακών συστημάτων και εγκαταστάσεων
- σχεδιασμός & υλοποίηση ηλεκτρονικών, πληροφοριακών, τηλεπικοινωνιακών συστημάτων – διατάξεων και συστημάτων αυτοματισμού
- σχεδιασμός και ανάπτυξη προϊόντων και υπηρεσιών στους παραπάνω τομείς
- παραγωγή και διάχυση γνώσης και τεχνογνωσίας σε τομείς αιχμής:
  - Έξυπνα δίκτυα - δίκτυα αισθητήρων - μικροδίκτυα ενέργειας
  - Συστήματα Αυτομάτου Ελέγχου/Ευφυής έλεγχος/ Συστήματα αυτοματισμού
  - Παραγωγή/μικροπαραγωγή με ΑΠΕ, συμπαραγωγή & συμβατικές μεθόδους
  - Πληροφοριακά και τηλεπικοινωνιακά συστήματα

ΕΕΤΕΜ: Επαγγελματική & Επιστημονική Ένωση Τεχνολογικής Εκπαίδευσης Μηχανικών

ΤΕΙ ΣΤΕΡΕΑΣ ΕΛΛΑΔΑΣ
ΣΧΟΛΗ ΤΕΧΝΟΛΟΓΙΚΩΝ ΕΦΑΡΜΟΓΩΝ
ΤΜΗΜΑ ΗΛΕΚΤΡΟΛΟΓΩΝ ΜΗΧΑΝΙΚΩΝ ΤΕ

ΤΕΙ Στερεάς Ελλάδας: Εγκαταστάσεις

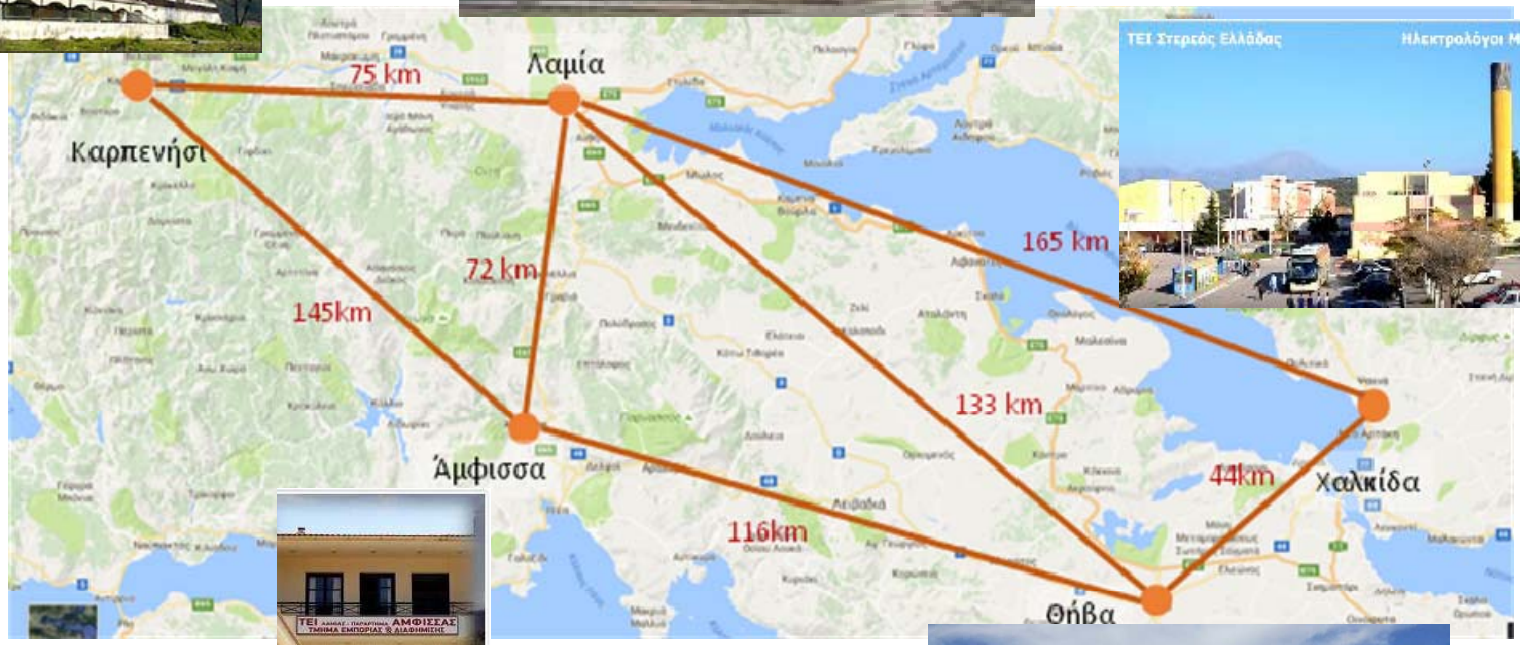

ΤΕΙ ΣΤΕΡΕΑΣ ΕΛΛΑΔΑΣ
ΣΧΟΛΗ ΤΕΧΝΟΛΟΓΙΚΩΝ ΕΦΑΡΜΟΓΩΝ
ΤΜΗΜΑ ΗΛΕΚΤΡΟΛΟΓΩΝ ΜΗΧΑΝΙΚΩΝ ΤΕ

ΤΕΙ Στερεάς Ελλάδας: Οργάνωση

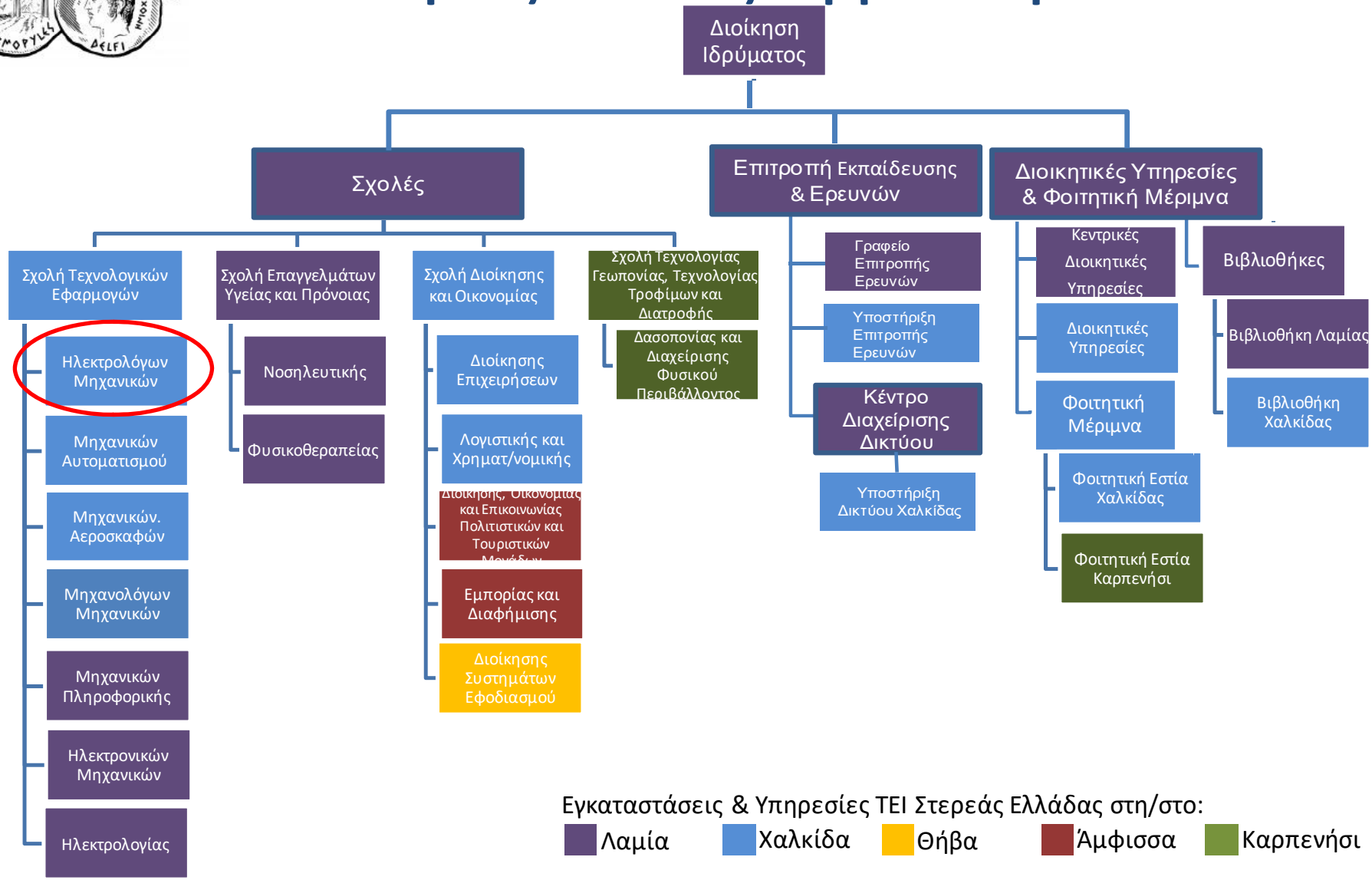

Εγκαταστάσεις & Υπηρεσίες ΤΕΙ Στερεάς Ελλάδας στη/στο:

Λαμία Χαλκίδα Θήβα Άμφισσα Καρπενήσι

ΤΕΙ ΣΤΕΡΕΑΣ ΕΛΛΑΔΑΣ
ΣΧΟΛΗ ΤΕΧΝΟΛΟΓΙΚΩΝ ΕΦΑΡΜΟΓΩΝ
ΤΜΗΜΑ ΗΛΕΚΤΡΟΛΟΓΩΝ ΜΗΧΑΝΙΚΩΝ ΤΕ

Υποδομές στη Χαλκίδα

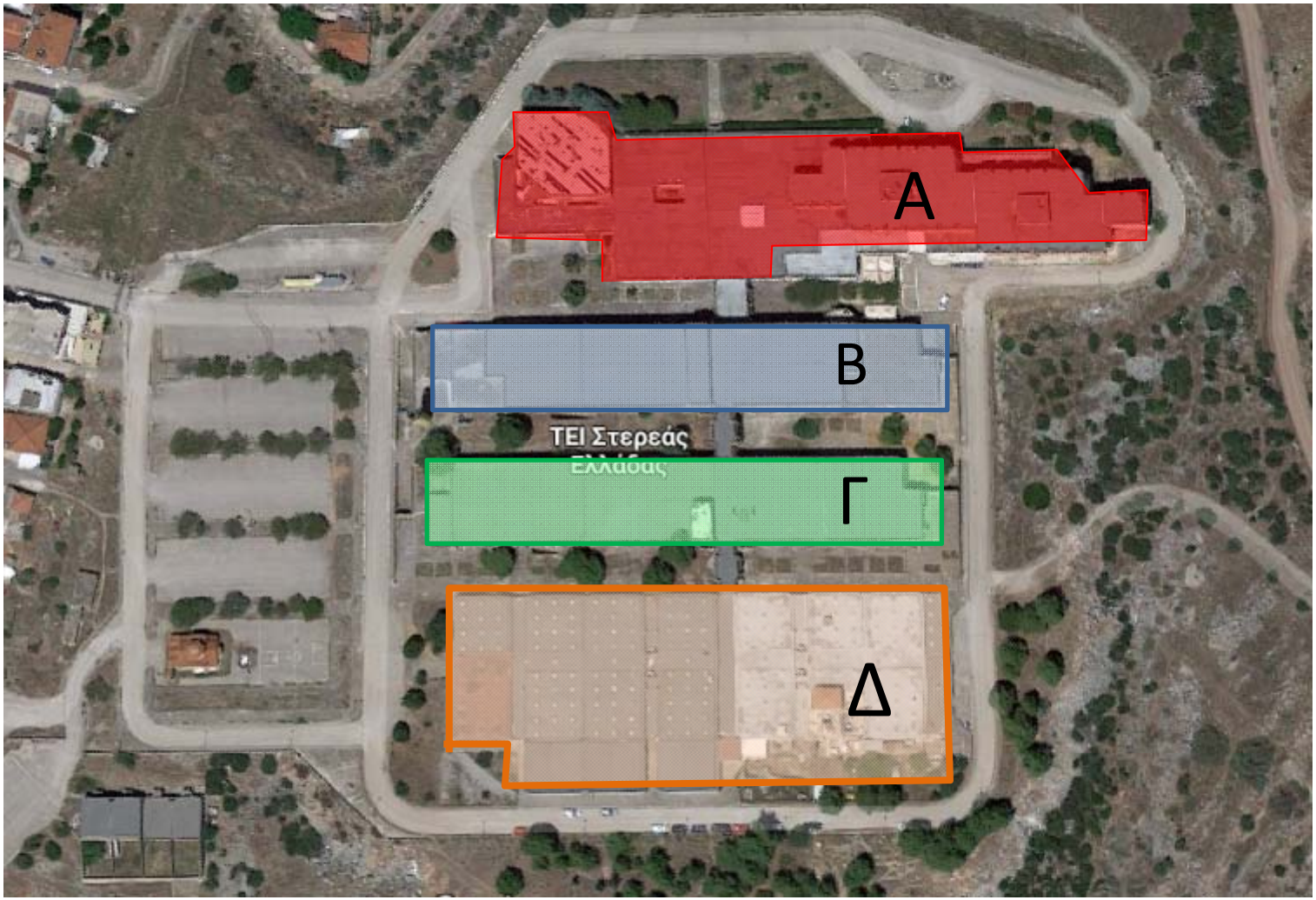

ΤΕΙ ΣΤΕΡΕΑΣ ΕΛΛΑΔΑΣ
ΣΧΟΛΗ ΤΕΧΝΟΛΟΓΙΚΩΝ ΕΦΑΡΜΟΓΩΝ
ΤΜΗΜΑ ΗΛΕΚΤΡΟΛΟΓΩΝ ΜΗΧΑΝΙΚΩΝ ΤΕ

ΕΛΛΗΝΙΚΗ ΔΗΜΟΚΡΑΤΙΑ
Α.ΔΙ.Π.
ΑΡΧΗ ΔΙΑΣΦΑΛΙΣΗΣ ΚΑΙ ΠΙΣΤΟΠΟΙΗΣΗΣ ΤΗΣ ΠΟΙΟΤΗΤΑΣ ΣΤΗΝ ΑΝΩΤΑΤΗ ΕΚΠΑΙΔΕΥΣΗ

HELLENIC REPUBLIC
H.Q.A.
HELLENIC QUALITY ASSURANCE AND ACCREDITATION AGENCY

EXTERNAL EVALUATION REPORT

DEPARTMENT OF ELECTRICAL ENGINEERING

TEI OF CENTRAL GREECE AT XALKIDA

Version 2.0
February 2014

European Union
European Social Fund
OPERATIONAL PROGRAMME
EDUCATION AND LIFELONG LEARNING
investing in knowledge society
MINISTRY OF EDUCATION & RELIGIOUS AFFAIRS, CULTURE & SPORTS
MANAGING AUTHORITY
Co-financed by Greece and the European Union
NSRF 2007-2013
EUROPEAN SOCIAL FUND

ΤΕΙ ΣΤΕΡΕΑΣ ΕΛΛΑΔΑΣ
ΣΧΟΛΗ ΤΕΧΝΟΛΟΓΙΚΩΝ ΕΦΑΡΜΟΓΩΝ
ΤΜΗΜΑ ΗΛΕΚΤΡΟΛΟΓΩΝ ΜΗΧΑΝΙΚΩΝ ΤΕ

… the Department is **well organised** and **delivers high quality applied electrical engineering skills** to its graduates

The **curriculum is in-line with best practice nationally and internationally for Electrical Electronic Engineering BEng degrees** (or equivalent) with a strong hands-on training element, which is seen as advantageous.

Quality of teaching is high and many good teaching/learning practices are already in place and student satisfaction is good.

The **Research activity and output are commendable** but fragmented …. the Department hosts pockets of **national and international excellence** as a result.

Provisions of **library, study rooms, common PCs and wireless IT need improving** as a matter of urgency. Disability access, health and safety and toilette hygiene are also areas of concern.

The Department is capable to offer postgraduate degrees at Masters and MPhil/PhD level, with appropriate collaborations with other universities at home and abroad; and with industry.

ΕΜΕΙΣ

Ειδικό Τεχνικό Προσωπικό

Γιώργος Αγιοστρατίτης

Τάσος Αλεβιζόπουλος

Ιωάννης Δέδες

Ξενοφών Καραγιάννης

Απόστολος Στεργίου

Σπύρος Περδικάρης

ΤΟΜΕΑΣ ΕΝΕΡΓΕΙΑΣ & ΜΕΤΡΟΛΟΓΙΑΣ

- Δρ ΧΡΗΣΤΟΣ ΜΑΝΑΣΗΣ
  Εργ ΣΗΕ & ΤΥΤ
- Δρ ΘΕΟΔΩΡΟΣ ΜΑΡΗΣ
  Εργ Ηλεκτρικών Μηχανών
- Δρ ΚΩΝ/ΝΟΣ ΠΑΠΑΔΟΠΟΥΛΟΣ
  Εργ Ηλεκτρικών Κυκλωμάτων
- Δρ ΑΦΡΟΔΙΤΗ ΚΤΕΝΑ
  Εργ Ηλεκτρικών Εγκαταστάσεων
- Δρ ΒΑΣΙΛΗΣ ΣΤΑΘΟΠΟΥΛΟΣ
- Δρ ΓΙΑΝΝΗΣ ΚΟΥΤΣΟΥΜΠΗΣ
- ΠΑΝΑΓΙΩΤΗΣ ΜΑΤΖΑΝΑΣ
- ΑΝΤΩΝΗΣ ΠΡΙΟΝΑΣ

ΤΟΜΕΑΣ ΗΛΕΚΤΡΟΝΙΚΩΝ, ΣΑΕ & ΠΛΗΡΟΦΟΡΙΚΗΣ

- Δρ ΣΤΑΜΑΤΗΣ ΒΟΛΙΩΤΗΣ
  Εργ Ψηφιακών Συστημάτων
- Δρ ΔΗΜΗΤΡΙΟΣ ΜΠΑΡΓΙΩΤΑΣ
  Εργ Συστημάτων Αυτομάτου Ελέγχου
- Δρ ΘΕΟΔΩΡΟΣ ΖΑΧΑΡΙΑΔΗΣ
  Εργ Εξομοίωσης και Μικροϋπολογιστών
- Δρ Νίκος Τσολίγκας
  Εργ Ηλεκτρονικών Ισχύος
- Δρ ΝΕΛΛΗ ΛΕΛΙΓΚΟΥ
- Δρ ΛΑΜΠΡΟΣ ΣΑΡΑΚΗΣ
- ΒΑΣΙΛΗΣ ΚΑΡΑΓΙΑΝΝΗΣ
- ΕΛΕΥΘΕΡΙΟΣ ΤΣΑΜΠΑΣΗΣ

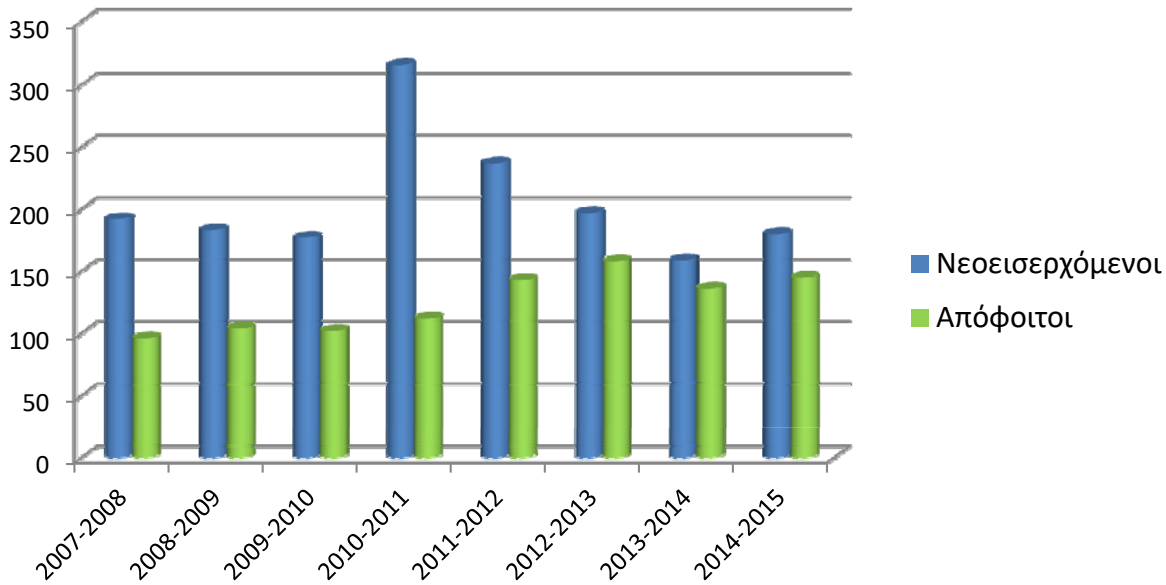

& ΕΣΕΙΣ

Μ.Ο. βαθμού πτυχίου

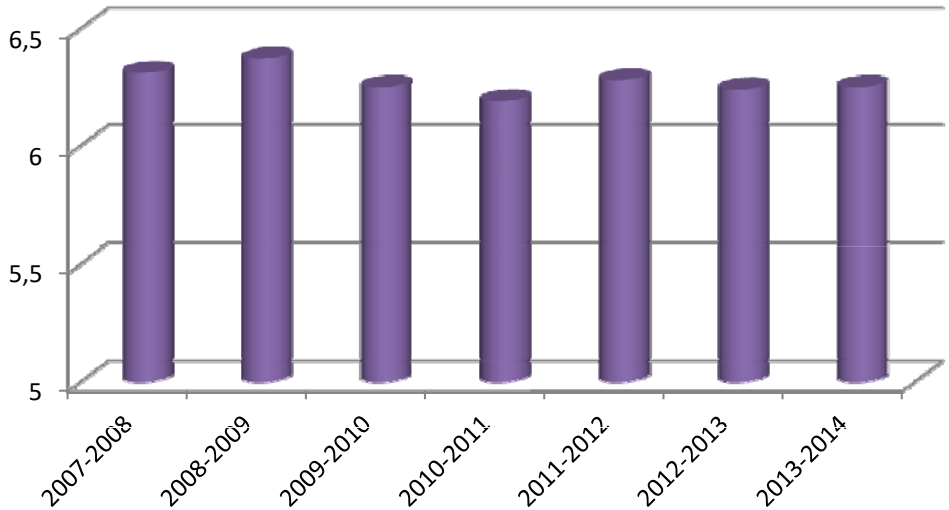

Απόφοιτοι

Ακαδημαϊκά έτη:	13 έτη
Πλήθος αποφοίτων	1478
Πλήθος απαντήσεων	485
Ποσοστό συμμετοχής	31%
Ποσοστό ανεργίας	10%
Ποσοστό που εργάζεται στο αντικείμενο	77%
Ποσοστό αποφοίτων που σήμερα κατέχουν μεταπτυχιακό τίτλο σπουδών	11%
Ικανοποίηση από τις αμοιβές (1-5)	3.46

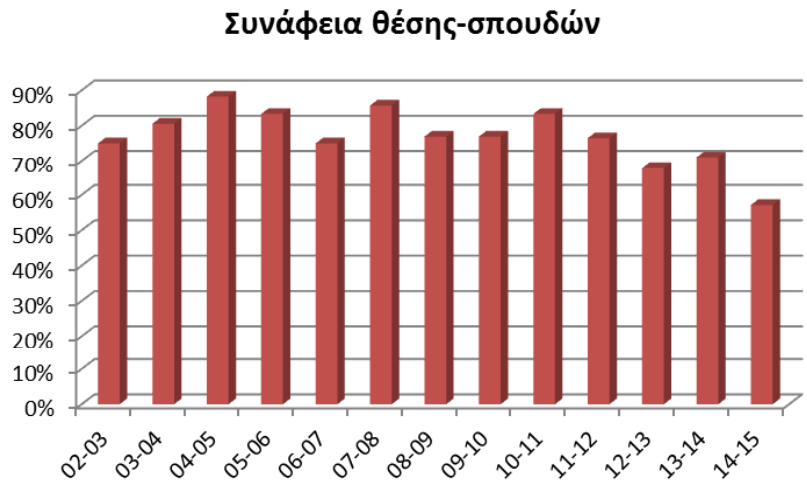

ΤΕΙ ΣΤΕΡΕΑΣ ΕΛΛΑΔΑΣ
ΣΧΟΛΗ ΤΕΧΝΟΛΟΓΙΚΩΝ ΕΦΑΡΜΟΓΩΝ
ΤΜΗΜΑ ΗΛΕΚΤΡΟΛΟΓΩΝ ΜΗΧΑΝΙΚΩΝ ΤΕ

Η γραμματεία

Ώρες λειτουργίας για σπουδαστές:

ΔΕΥΤΕΡΑ	**10:00-12:00**
ΤΕΤΑΡΤΗ	**10:00-12:00**
ΠΑΡΑΣΚΕΥΗ	**10:00-12:00**

Μαρία Τσάλα, mtsala@teiste.gr, τηλ 22280 99523

Νίκος Μακρής, nmakris@teiste.gr , τηλ 22280 99634

Άλλες **έγκυρες** πηγές

www.teiste.gr	ηλεκτρονική γραμματεία
www.ee.teiste.gr	δικτυακός τόπος τμήματος
http://eclass.teiste.gr	ασύγχρονη πλατφόρμα τηλεκπαίδευσης

ΝΕΟ Πρόγραμμα Σπουδών από το 2012-2013

Επιλογή κατεύθυνσης από το 5ο εξάμηνο

Ενέργεια & Μετρολογία

Ηλεκτρονικών, ΣΑΕ & Πληροφορικής

ΤΕΙ ΣΤΕΡΕΑΣ ΕΛΛΑΔΑΣ
ΣΧΟΛΗ ΤΕΧΝΟΛΟΓΙΚΩΝ ΕΦΑΡΜΟΓΩΝ
ΤΜΗΜΑ ΗΛΕΚΤΡΟΛΟΓΩΝ ΜΗΧΑΝΙΚΩΝ ΤΕ

Ο σύμβουλος - καθηγητής

- Παρακολουθεί την πρόοδο του σπουδαστή στα πλαίσια του προγράμματος σπουδών και συνεργάζεται μαζί του προκειμένου να παίρνει τις καταλληλότερες αποφάσεις που θα μεγιστοποιήσουν το μαθησιακό αποτέλεσμα και θα ελαχιστοποιήσουν τον απαιτούμενο χρόνο.

- Βοηθά στην επιλογή των κατάλληλων μαθημάτων για την ικανοποίηση των ειδικών ακαδημαϊκών απαιτήσεων που προσαρμόζονται καλύτερα στους βραχυχρόνιους και μακροχρόνιους στόχους (π.χ. μεταπτυχιακές σπουδές) του κάθε σπουδαστή.

- Κατευθύνει τους σπουδαστές σε άλλους φορείς ή υπηρεσίες του ιδρύματος που μπορούν να βοηθήσουν με διάφορους τρόπους, όπως εγγραφές, οικονομική βοήθεια, στέγαση, υγειονομική περίθαλψη, αθλητισμό, επαγγελματική αποκατάσταση, κλπ.

•**ΩΡΕΣ ΓΡΑΦΕΙΟΥ** στο site του τμήματος

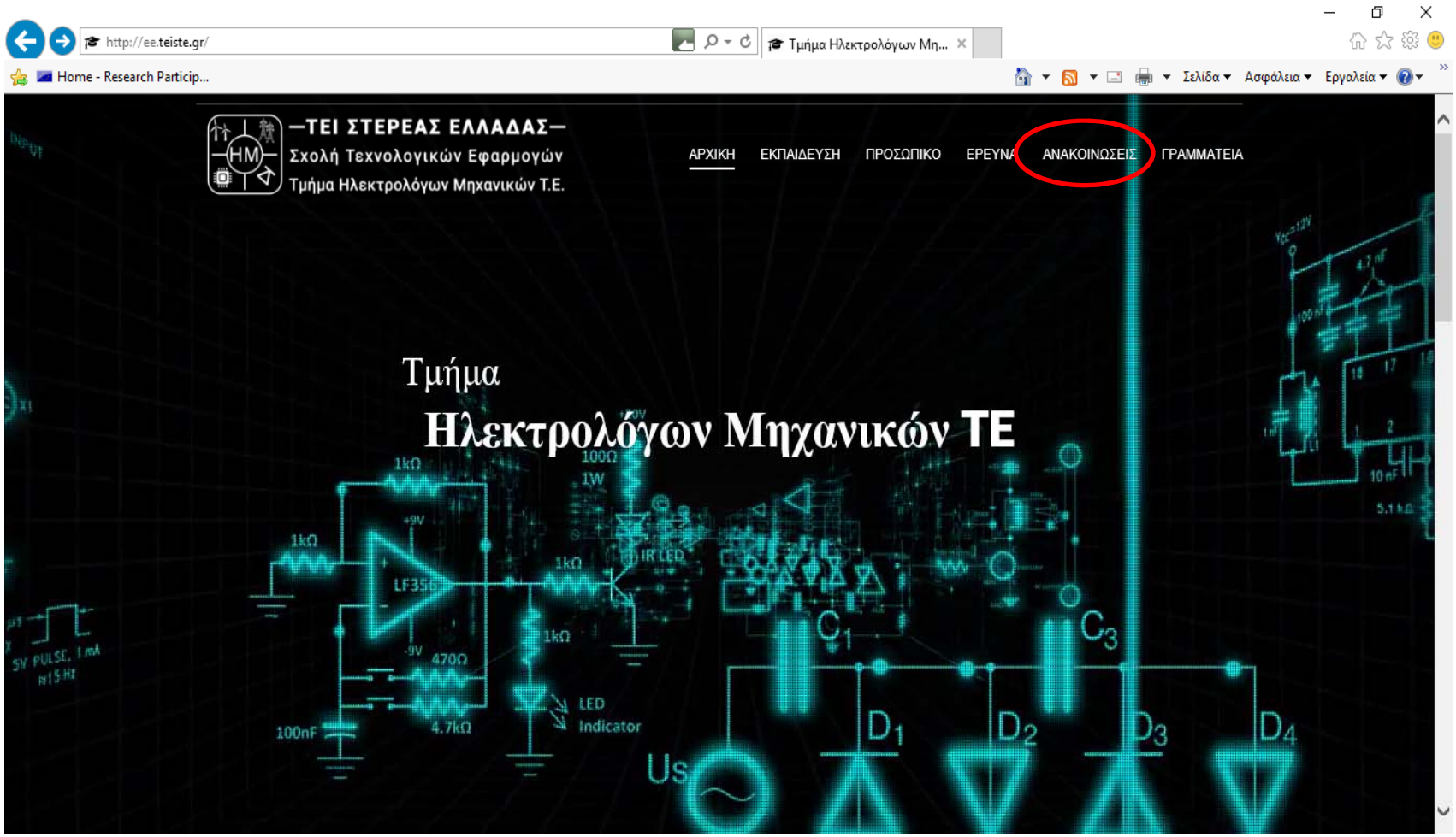
http://ee.teiste.gr/
Τμήμα Ηλεκτρολόγων Μη...
Home - Research Particip...
Σελίδα
Ασφάλεια
Εργαλεία
—ΤΕΙ ΣΤΕΡΕΑΣ ΕΛΛΑΔΑΣ—
Σχολή Τεχνολογικών Εφαρμογών
Τμήμα Ηλεκτρολόγων Μηχανικών Τ.Ε.
ΑΡΧΙΚΗ
ΕΚΠΑΙΔΕΥΣΗ
ΠΡΟΣΩΠΙΚΟ
ΕΡΕΥΝΑ
ΑΝΑΚΟΙΝΩΣΕΙΣ
ΓΡΑΜΜΑΤΕΙΑ
Τμήμα
Ηλεκτρολόγων Μηχανικών ΤΕ
LF356
LED
Indicator
Us

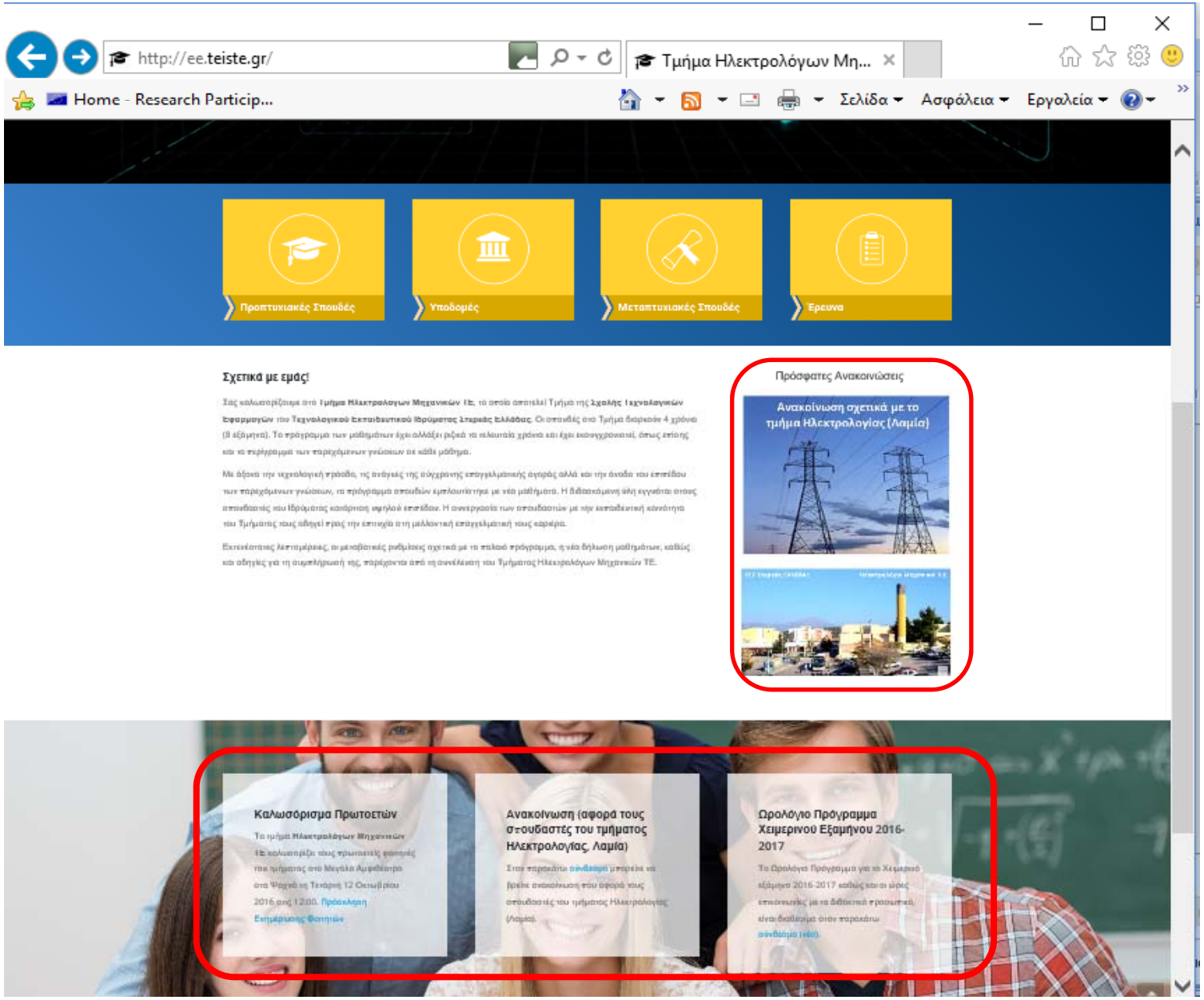
http://ee.teiste.gr/
Τμήμα Ηλεκτρολόγων Μη...
Home - Research Particip...
Σελίδα
Ασφάλεια
Εργαλεία
Προπτυχιακές Σπουδές
Υποδομές
Μεταπτυχιακές Σπουδές
Έρευνα
Σχετικά με εμάς!
Πρόσφατες Ανακοινώσεις
Ανακοίνωση σχετικά με το τμήμα Ηλεκτρολογίας (Λαμία)
Καλωσόρισμα Πρωτοετών
Ανακοίνωση (αφορά τους σπουδαστές του τμήματος Ηλεκτρολογίας, Λαμία)
Ωρολόγιο Πρόγραμμα Χειμερινού Εξαμήνου 2016-2017

ΔΗΛΩΣΕΙΣ ΜΑΘΗΜΑΤΩΝ

- Πιστωτικές Μονάδες ΠΜ ≦ 38
- Οι φοιτητές οι οποίοι είναι ενταγμένοι σε παλαιό πρόγραμμα σπουδών (δηλαδή από έτος εισαγωγής 1999 ή παλαιότερο) υποβάλλουν ΧΕΙΡΟΓΡΑΦΑ την δήλωσή τους στη Γραμματεία του τμήματος
- Προαπαιτούμενα μαθήματα δεν ισχύουν για όσους σπουδαστές τους απομένουν λιγότερες από 38 πιστωτικές μονάδες (χωρίς την πτυχιακή) για την ολοκλήρωση των σπουδών τους.
- Οι φοιτητές με έτος εισαγωγής 2012-2013 και μεταγενέστερα (Νέο Πρόγραμμα Σπουδών) **από το πέμπτο (5ο) εξάμηνο σπουδών υποχρεούνται να δηλώσουν ΚΑΤΕΥΘΥΝΣΗ.**

ΓΙΑ ΝΑ ΟΛΟΚΛΗΡΩΘΕΙ Η ΗΛΕΚΤΡΟΝΙΚΗ ΕΓΓΡΑΦΗ ΣΑΣ ΠΡΕΠΕΙ ΝΑ ΑΠΟΘΗΚΕΥΣΕΤΕ ΤΗ ΔΗΛΩΣΗ ΣΑΣ ΣΤΟ ΣΥΣΤΗΜΑ, ΜΕ ΤΗΝ ΕΝΤΟΛΗ ΑΠΟΣΤΟΛΗ

Ηλεκτρονική Γραμματεία για φοιτητές

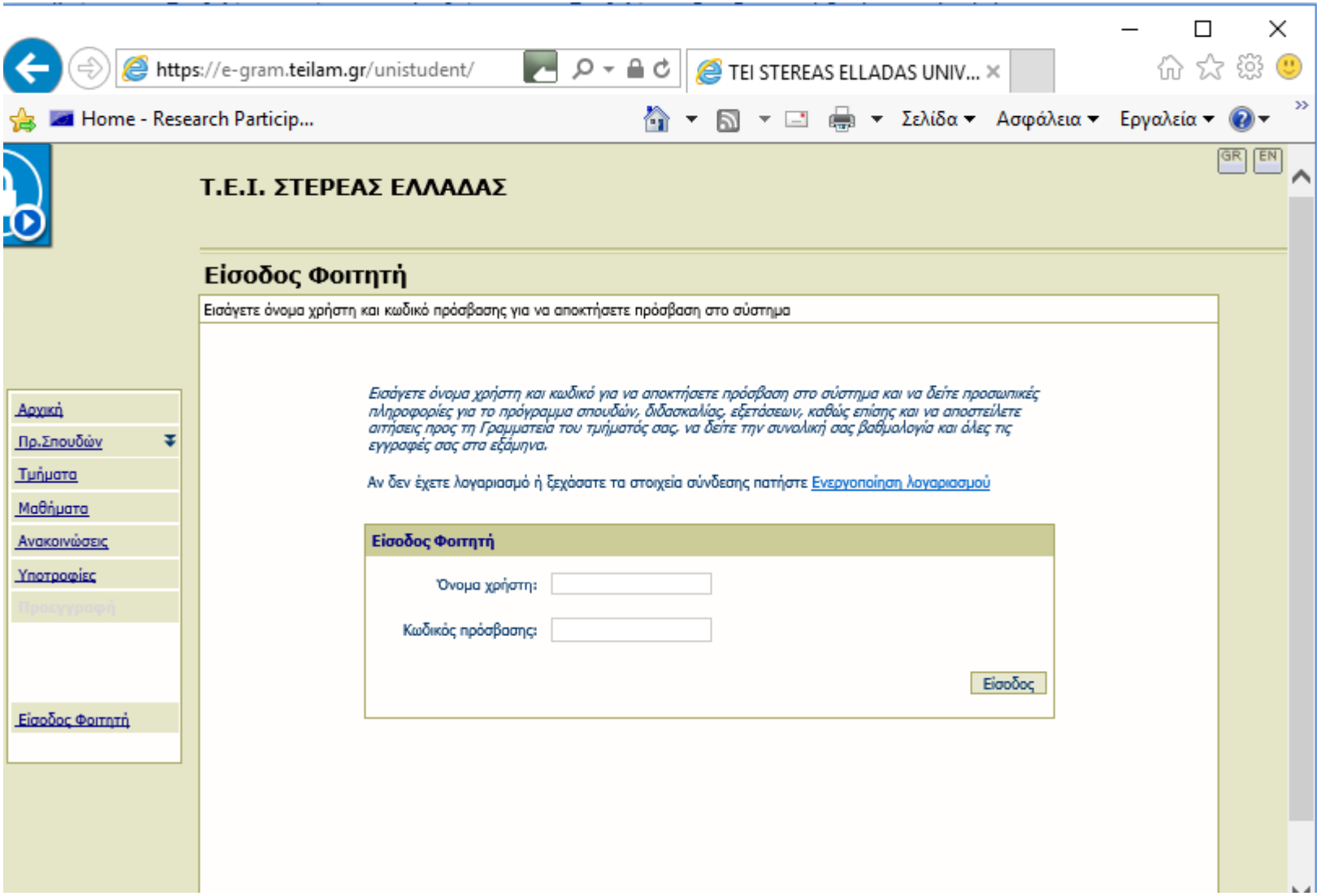

eclass.teiste.gr

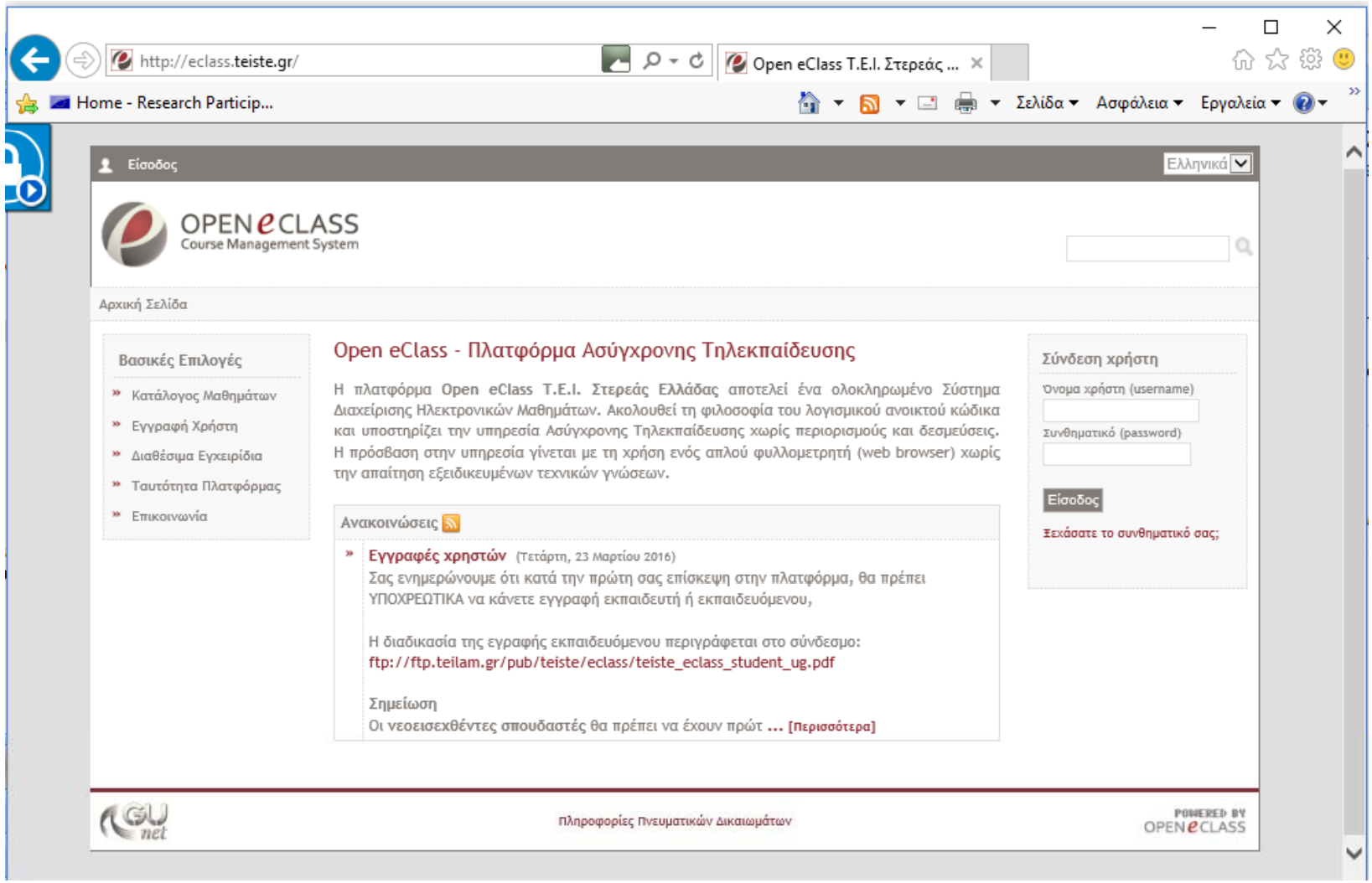

ΜΕΤΑΠΤΥΧΙΑΚΟ Πρόγραμμα Σπουδών

Ευφυής Διαχείριση Ανανεώσιμων Ενεργειακών Συστημάτων

Intelligent Management of Renewable Energy Systems

Τεχνολογίες της κατανεμημένης **μικροπαραγωγής** ενέργειας από συμβατικές & ανανεώσιμες πηγές (**ΑΠΕ**), της ενσωμάτωσης τους σε δίκτυα και **μικροδίκτυα** με **ευφυή έλεγχο**, της διαχείρισης και βελτιστοποίησης τέτοιων δικτύων με σύγχρονα εργαλεία σχεδίασης.

desmes-ee.teiste.gr

ΤΕΙ ΣΤΕΡΕΑΣ ΕΛΛΑΔΑΣ
ΣΧΟΛΗ ΤΕΧΝΟΛΟΓΙΚΩΝ ΕΦΑΡΜΟΓΩΝ
ΤΜΗΜΑ ΗΛΕΚΤΡΟΛΟΓΩΝ ΜΗΧΑΝΙΚΩΝ ΤΕ

Steve Jobs: "Ο μόνος τρόπος για να κάνεις σπουδαία δουλειά είναι να αγαπάς αυτό που κάνεις."

Amelia Earhart: "Το πιο δύσκολο πράγμα είναι η απόφαση να δράσεις, τα υπόλοιπα είναι απλώς επιμονή.»

John Lennon: "Ζωή είναι ό, τι μας συμβαίνει ενώ είμαστε απασχολημένοι με άλλα σχέδια."

ΤΕΙ ΣΤΕΡΕΑΣ ΕΛΛΑΔΑΣ
ΣΧΟΛΗ ΤΕΧΝΟΛΟΓΙΚΩΝ ΕΦΑΡΜΟΓΩΝ
ΤΜΗΜΑ ΗΛΕΚΤΡΟΛΟΓΩΝ ΜΗΧΑΝΙΚΩΝ ΤΕ